GÜNCEL KLİNİK MAKALELERLE

MİKROBİYOLOJİDE

BİR YIL / 2023

Medils
Medikal Literatür Servisi

İLKO
İLAÇ SANAYİ ve TİCARET A.Ş.

FORTEVİR®

Entekavir

Kronik Hepatit B'de

Güçlü viral supresyon[1,2]

HSK* gelişimini azaltıcı etkinlik[3]

*HSK: Hepatoselliler Karsinom

Referanslar: 1) Türkiye Viral Hepatitler Tanı ve Tedavi Kılavuzu 2017. **2)** Shim JH, et al. Hepatology. 2009;50(4):1064-71. **3)** Su TH, et al. Liver Int. 2016;36(12):1755-1764.

HİVENT®

Tenofovir/Emtrisitabin

HIV'e karşı güç birliği

Hiverac®

Tenofovir

Hepatit B tedavisinde doğru tercih

Sayın Meslektaşım,

MEDİLS, İLKO İLAÇ bünyesinde faaliyet gösteren bir tıbbi literatür servisidir.

Sağlık mesleği mensuplarına hızlı ve profesyonel bir tıbbi literatür desteği sağlamak amacıyla 2012 yılında kurulan **MEDİLS,** bu amaç doğrultusunda kesintisiz bir şekilde faaliyetlerine devam etmektedir.

Konusunda deneyimli sağlık profesyonellerinden oluşan **MEDİLS** ekibimiz, dünyanın en geniş ve en sık başvurulan biyomedikal veri tabanı olan Birleşik Devletler Ulusal Tıp Kütüphanesi veri tabanını **(MEDLINE)** ve aynı kütüphanenin bir hizmeti olan **PubMed** servisini düzenli olarak takip etmektedir.

PubMed veri tabanında yeni yayınlanan ve klinik açıdan önem arz eden makaleler ekibimiz tarafından haftalık olarak tespit edilmekte ve bu makalelerin linkleri her hafta **www.medils.com** internet sitesi üzerinden sizlerle paylaşılmaktadır.

MEDİLS sitesinin ana sayfasında bulunan **"Makale Talep Formu"** aracılığıyla, ihtiyaç duyduğunuz her türlü tıbbi makale talebini bizlere iletebilirsiniz. Sitemiz üzerinden bizlere ileteceğiniz tüm makale taleplerinde, ilgili makalenin **DOI** (Digital Object Identifier) veya **PMID** (PubMed Identifier) numarasını belirtmeniz yeterli olacaktır.

Sitemiz haricinde, temsilcilerimiz aracılığıyla da makale talebinde bulunabilirsiniz. Sizlere ziyarete gelen temsilcilerimize bildirmiş olduğunuz makale talepleriniz aynı gün içerisinde işleme alınmakta ve hızlı bir şekilde temin edilerek sizlerin belirlemiş olduğu bir iletişim adresine gönderilmektedir.

İLKO İLAÇ olarak siz değerli hekimlerimize vereceğimiz bu tür medikal hizmetlerin artarak ve çeşitlenerek devam edeceğini bildirir, bugüne kadar firmamıza göstermiş olduğunuz ilgi ve vermiş olduğunuz destek için çok teşekkür ederiz.

Saygılarımızla.

Dr. İbrahim Gözoğlu
Medikal Direktör

FORTEVİR®

Entekavir

Kronik Hepatit B'de

Güçlü viral supresyon[1,2]

HSK* gelişimini azaltıcı etkinlik[3]

*HSK: Hepatoselliler Karsinom

Referanslar: 1) Türkiye Viral Hepatitler Tanı ve Tedavi Kılavuzu 2017. **2)** Shim JH, et al. Hepatology. 2009;50(4):1064-71. **3)** Su TH, et al. Liver Int. 2016;36(12):1755-1764.

HİVENT®

Tenofovir/Emtrisitabin

HIV'e karşı güç birliği

Hiverac®

Tenofovir

Hepatit B tedavisinde doğru tercih

Sayın Hekimimiz,

Bu kitapçıkta, 2023 yılı içerisinde literatüre giren **Mikrobiyoloji** klinik pratiğine yönelik güncel tıbbi makalelerin bilgileri yer almaktadır.

Sizlere hizmet amacıyla, 2023 yılının başından sonuna kadar her hafta titiz ve ayrıntılı bir literatür taraması yapılmış, mikrobiyolojik hastalıkların yönetiminde fayda sağlayacak klinik makaleler tespit edilerek **www.medils.com** sitesinde sizlerle paylaşılmıştır.

Seçmiş olduğumuz makalelerin sizlere faydalı olmasını temenni eder, çalışmalarınızda başarılar dileriz.

Saygılarımızla.

Hazırlayan
Uzm. Ecz. Yaşariye İçel
Kıdemli Medikal Müdür

Mikrobiyoloji

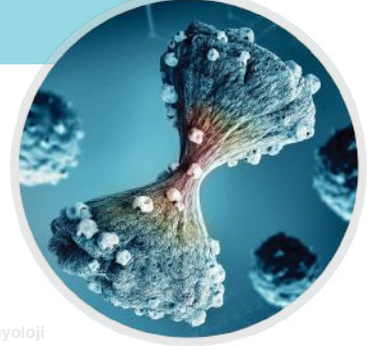

HIVENT®
Tenofovir/Emtrisitabin

1. Hafta

1. The Canadian Journal of Infectious Diseases & Medical Microbiology
Hepatit A.
https://pubmed.ncbi.nlm.nih.gov/36644336/

2. Microorganisms
HIV ve ilaca dirençli alt tipler.
https://pubmed.ncbi.nlm.nih.gov/36677513/

3. Journal of Fungi
Blastomikoz: Mikolojik ve klinik yönleri.
https://pubmed.ncbi.nlm.nih.gov/36675937/

4. Annals of Allergy, Asthma & Immunology
Steroid kaynaklı sekonder immün yetmezlik.
https://pubmed.ncbi.nlm.nih.gov/36681272/

5. Pathogens
HIV enfekte hastalarda toksoplazmoz tanısındaki gelişmeler.
https://pubmed.ncbi.nlm.nih.gov/36678458/

2. Hafta

1. Current Opinion in HIV and AIDS
HIV ve kronik akciğer hastalığı.
https://pubmed.ncbi.nlm.nih.gov/36722198/

2. The New England Journal of Medicine
Kronik Hepatit B'ye yeni yaklaşımlar.
https://pubmed.ncbi.nlm.nih.gov/36599063/

3. Journal of the American Medical Association
Latent tüberküloz infeksiyonunun yönetimi.
https://pubmed.ncbi.nlm.nih.gov/36656598/

4. The Clinical Respiratory Journal
Kronik obstrüktif akciğer hastalıklarında Aspergillus infeksiyonu.
https://pubmed.ncbi.nlm.nih.gov/36710403/

5. BioNanoScience
Selenyum nanopartikülleri ile M. tuberculosis ve T. gondii tedavisi.
https://pubmed.ncbi.nlm.nih.gov/36687337/

Medils
Medikal Literatür Servisi

İLKO
İLAÇ SANAYİ ve TİCARET A.Ş.

Mikrobiyoloji

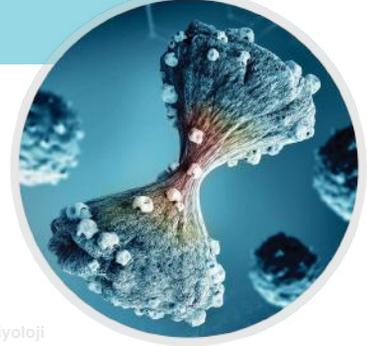

Hiverac®
Tenofovir

3. Hafta

1. The New England Journal of Medicine
Periprostetik eklem infeksiyonu.
https://pubmed.ncbi.nlm.nih.gov/36652356/

2. Seminars in Nuclear Medicine
Vasküler greft enfeksiyonu görüntülemesi.
https://pubmed.ncbi.nlm.nih.gov/36104271/

3. Current HIV/AIDS Reports
HIV ve böbrek hastalığı ile ilgili güncellemeler.
https://pubmed.ncbi.nlm.nih.gov/36695948/

4. Indian Pediatrics
Çocuklarda Hepatit C yönetimi - Yeni bir paradigma.
https://pubmed.ncbi.nlm.nih.gov/36639971/

5. Journal of Viral Hepatitis
Kronik karaciğer hastalığı olanlarda Hepatit E prognozu.
https://pubmed.ncbi.nlm.nih.gov/36177994/

4. Hafta

1. Seminars in Respiratory and Critical Care Medicine
COVID-19'da glukokortikoid tedavisi.
https://pubmed.ncbi.nlm.nih.gov/36646089/

2. Clinical Microbiology and Infection
Nakil alıcılarında sitomegalovirüs infeksiyonu.
https://pubmed.ncbi.nlm.nih.gov/35843567/

3. Journal of the American Medical Association
Cerrahi alan infeksiyonunu önleme: Bir derleme.
https://pubmed.ncbi.nlm.nih.gov/36648463/

4. Journal of Basic and Clinical Physiology and Pharmacology
Kateter ilişkili idrar yolu infeksiyonu: Genel bakış.
https://pubmed.ncbi.nlm.nih.gov/36036578/

5. Current Opinion in HIV and AIDS
HIV ve obezite: Yönetim stratejilerinde güncellemeler.
https://pubmed.ncbi.nlm.nih.gov/36644952/

Medils
Medikal Literatür Servisi

İLKO
İLAÇ SANAYİ ve TİCARET A.Ş.

Mikrobiyoloji

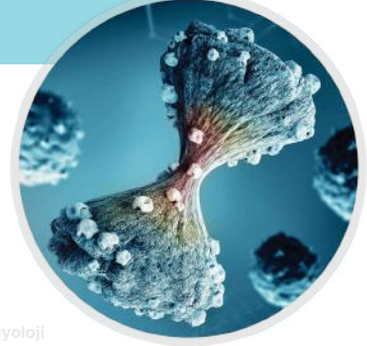

FORTEVIR®
Entekavir

5. Hafta

1. Endotext
HIV'li bireylerde lipid bozuklukları.
https://pubmed.ncbi.nlm.nih.gov/33528966/

2. Infectious Diseases Now
Pediatride kene kaynaklı ensefalit.
https://pubmed.ncbi.nlm.nih.gov/36642097/

3. Nature Reviews
Epstein-Barr virüsü ve multipl skleroz.
https://pubmed.ncbi.nlm.nih.gov/35931816/

4. Gastroenterology
Hepatit B yönetiminde güncel en iyi uygulamalar.
https://pubmed.ncbi.nlm.nih.gov/36243037/

5. International Journal for Vitamin and Nutrition Research
HIV infekte hastalarda selenyum ve çinko takviyesi.
https://pubmed.ncbi.nlm.nih.gov/36728996/

6. Hafta

1. Infection and Drug Resistance
Enterococcus casseliflavus infeksiyonu.
https://pubmed.ncbi.nlm.nih.gov/36714353/

2. Paediatric Drugs
Gebelikte antiretroviral seçenekler ve tedavi kararları.
https://pubmed.ncbi.nlm.nih.gov/36729360/

3. Arteriosclerosis, Thrombosis, and Vascular Biology
HIV infeksiyonunda kardiyovasküler hastalık ve tromboz.
https://pubmed.ncbi.nlm.nih.gov/36453273/

4. Survey of Ophthalmology
Oküler streptokok enfeksiyonları: Klinik ve mikrobiyolojik bir derleme.
https://pubmed.ncbi.nlm.nih.gov/36764397/

5. Antiviral Research
Hepatit D virüsü: Yeni tedaviler geliştirmek için virolojik bilginin geliştirilmesi.
https://pubmed.ncbi.nlm.nih.gov/36396025/

Medils
Medikal Literatür Servisi

İLKO
İLAÇ SANAYİ ve TİCARET A.Ş.

Mikrobiyoloji

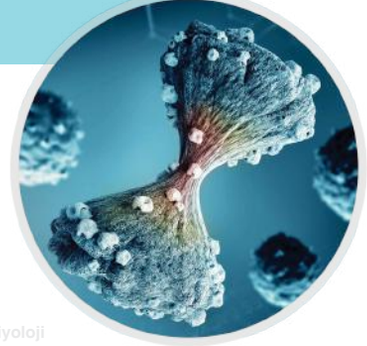

HIVENT®
Tenofovir/Emtrisitabin

7. Hafta

1. Current Allergy and Asthma Reports

Beta-laktam alerjisi olan gebe hastanın yönetimi.

https://pubmed.ncbi.nlm.nih.gov/36749447/

2. Blood

Hastanede yatan hastalarda kanamaya yaklaşım.

https://pubmed.ncbi.nlm.nih.gov/36652635/

3. Medicina

Abdominal lenfadenopatiler: Lenfoma, bruselloz veya tüberküloz?

https://pubmed.ncbi.nlm.nih.gov/36837494/

4. Journal of Fungi

Pulmoner koksidioidomikoz ve parakoksidioidomikoz tanı ve tedavisi.

https://pubmed.ncbi.nlm.nih.gov/36836333/

5. The New England Journal of Medicine

HIV ile yaşayan kişilerde antiretroviral tedavi ve olumsuz gebelik sonuçları.

https://pubmed.ncbi.nlm.nih.gov/36720135/

8. Hafta

1. Current HIV/AIDS Reports

HIV/HCV koenfeksiyonu ve gebelik.

https://pubmed.ncbi.nlm.nih.gov/36652107/

2. Clinical Microbiology and Infection

Bakteriyel prostatiti nasıl yönetirim?

https://pubmed.ncbi.nlm.nih.gov/35709903/

3. The Lancet

Nekrotizan yumuşak doku infeksiyonları.

https://pubmed.ncbi.nlm.nih.gov/36252579/

4. Clinics in Liver Disease

Kronik hepatit B virüsü ve hepatit D virüsü: Yeni gelişmeler.

https://pubmed.ncbi.nlm.nih.gov/36400464/

5. Seminars in Nuclear Medicine

İnvaziv fungal infeksiyonların görüntülenmesi-PET/CT'nin rolü.

https://pubmed.ncbi.nlm.nih.gov/35933165/

Medils
Medikal Literatür Servisi

İLKO
İLAÇ SANAYİ ve TİCARET A.Ş.

Mikrobiyoloji

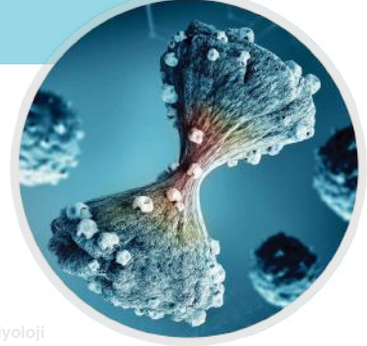

Hiverac®
Tenofovir

9. Hafta

1. Lancet
Maymun çiçeği virüsü hastalığı.
https://pubmed.ncbi.nlm.nih.gov/36403582/

2. Journal of Clinical Medicine
Brucella spondilit: Güncel bilgiler ve son gelişmeler.
https://pubmed.ncbi.nlm.nih.gov/38276100/

3. Viruses
HIV ile ilişkili demansın değerlendirilmesi ve tanısı.
https://pubmed.ncbi.nlm.nih.gov/36851592/

4. Clinical Microbiology and Infection
Mahkumlarda latent tüberküloz infeksiyonunun tedavisi.
https://pubmed.ncbi.nlm.nih.gov/36868354/

5. Expert Review of Anti-Infective Therapy
Hepatit D infeksiyonu epidemiyolojisi, belirtileri ve tedavi yaklaşımları.
https://pubmed.ncbi.nlm.nih.gov/36519386/

10. Hafta

1. Obstetrics and Gynecology Clinics of North America
Gebelikte antiviral tedavilere genel bir bakış.
https://pubmed.ncbi.nlm.nih.gov/36822703/

2. Journal de Mycologie Médicale
Kriptokokal menenjitte kortikosteroid uygulaması.
https://pubmed.ncbi.nlm.nih.gov/36870302/

3. Annals of Allergy, Asthma & Immunology
Alerjik fungal rinosinüzit hakkında güncelleme.
https://pubmed.ncbi.nlm.nih.gov/36854353/

4. Enfermedades Infecciosas y Microbiologia Clinica
Serebral ekinokokoz: Olgu sunumu ve literatür derlemesi.
https://pubmed.ncbi.nlm.nih.gov/35907775/

5. Neuroimaging Clinics of North America
Yaygın olmayan bakteriyel, riketsiya, spiroket ve mantar infeksiyonlarının görüntülenmesi.
https://pubmed.ncbi.nlm.nih.gov/36404049/

Medils
Medikal Literatür Servisi

İLKO
İLAÇ SANAYİ ve TİCARET A.Ş.

Mikrobiyoloji

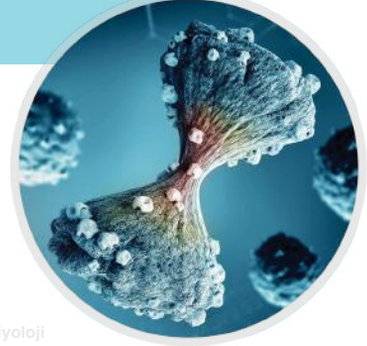

FORTEVIR®
Entekavir

11. Hafta

1. Trends in Analytical Chemistry
Patojenler için CRISPR tabanlı nükleik asit tanısı.
https://pubmed.ncbi.nlm.nih.gov/36818498/

2. Oral and Maxillofacial Surgery Clinics of North America
Oral mukozanın mantar lezyonlarının tanı ve tedavisi.
https://pubmed.ncbi.nlm.nih.gov/36805904/

3. Pathogens and Global Health
HIV ile infekte hastalarda serebral toksoplazmoz: Bir derleme.
https://pubmed.ncbi.nlm.nih.gov/35694771/

4. Infectious Diseases of Poverty
Cryptococcus neoformans, insan sağlığı için küresel bir tehdit.
https://pubmed.ncbi.nlm.nih.gov/36932414/

5. Pneumonia
Şiddetli pnömokokal infeksiyonların akut organ hasarı ve uzun vadeli sekelleri.
https://pubmed.ncbi.nlm.nih.gov/36870980/

12. Hafta

1. Continuum
Enfeksiyöz miyelopatiler.
https://pubmed.ncbi.nlm.nih.gov/38330476/

2. Future Microbiology
Mukormikoz: Kapsamlı bir derleme.
https://pubmed.ncbi.nlm.nih.gov/36970978/

3. Current HIV/AIDS Reports
HIV dikey bulaşının ortadan kaldırılmasına yönelik mevcut stratejiler.
https://pubmed.ncbi.nlm.nih.gov/36971951/

4. Chest
Septik şoklu hastalarda vazopresör ve kortikosteroid tedavisini nasıl artırırız?
https://pubmed.ncbi.nlm.nih.gov/36162481/

5. BMJ Open
Erişkinlerde toplum kökenli pnömoni için optimum antibiyotik tedavisi süresi.
https://pubmed.ncbi.nlm.nih.gov/36948555/

Medils
Medikal Literatür Servisi

İLKO
İLAÇ SANAYİ ve TİCARET A.Ş.

Mikrobiyoloji

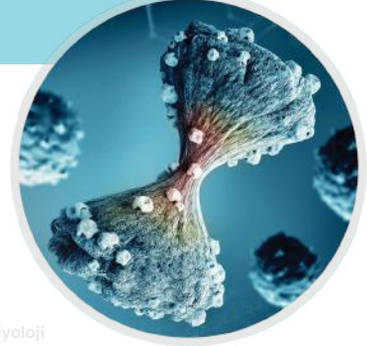

HIVENT®
Tenofovir/Emtrisitabin

13. Hafta

1. Journal der Deutschen Dermatologischen Gesellschaft
Dermatovenerolojik infeksiyonlar.
https://pubmed.ncbi.nlm.nih.gov/37016898/

2. Oral and Maxillofacial Surgery Clinics of North America
Ağız mukozasının bakteriyel lezyonları.
https://pubmed.ncbi.nlm.nih.gov/37019503/

3. APMIS
Yoğun bakım ünitesinde invaziv pulmoner Aspergilloz.
https://pubmed.ncbi.nlm.nih.gov/37022291/

4. The Lancet
Erişkinlerde tedavi edilmemiş akciğer tüberkülozunun doğal seyri.
https://pubmed.ncbi.nlm.nih.gov/36966795/

5. International Journal of Infectious Diseases
İnfluenza pnömonisi olan hastalarda kötü klinik sonucun belirleyicileri.
https://pubmed.ncbi.nlm.nih.gov/37030656/

14. Hafta

1. Clinical Microbiology Reviews
İnsan listeriyozu.
https://pubmed.ncbi.nlm.nih.gov/36475874/

2. Topics in Antiviral Medicine
Kronik hepatit B ve HIV koenfeksiyonu.
https://pubmed.ncbi.nlm.nih.gov/37018732/

3. The Lancet
Viral hemorajik ateşler (VHF'ler) için bakım standardı.
https://pubmed.ncbi.nlm.nih.gov/36758568/

4. Current Opinion in Infectious Diseases
Deri ve yumuşak doku enfeksiyonları için hızlı teşhis.
https://pubmed.ncbi.nlm.nih.gov/36718917/

5. Indian Journal of Gastroenterology
Abdominal tüberküloz tanı ve tedavisinde kanıta dayalı yaklaşım.
https://pubmed.ncbi.nlm.nih.gov/36899289/

Mikrobiyoloji

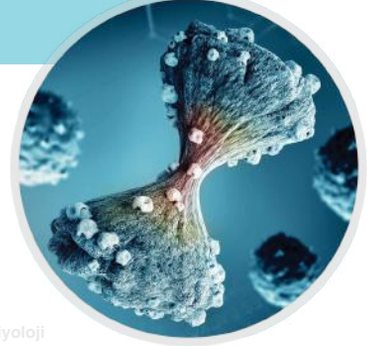

Hiverac®
Tenofovir

15. Hafta

1. Modern Pathology
Flavivirüsler ve gezginler.
https://pubmed.ncbi.nlm.nih.gov/37059228/

2. Current HIV/AIDS Reports
HIV rezervuarı: Nasıl ölçülür?
https://pubmed.ncbi.nlm.nih.gov/37004676/

3. Seminars in Nuclear Medicine
Bakteri görüntülemesinde yeni yaklaşımlar.
https://pubmed.ncbi.nlm.nih.gov/36702730/

4. Clinical Microbiology Reviews
İnfluenza virüsüne karşı antiviral yaklaşımlar.
https://pubmed.ncbi.nlm.nih.gov/36645300/

5. Current Opinion in Infectious Diseases
Damar içi madde kullananlarda toplum kökenli deri ve yumuşak doku infeksiyonları.
https://pubmed.ncbi.nlm.nih.gov/36718912/

16. Hafta

1. Current Opinion in Infectious Diseases
Nörobruselloz.
https://pubmed.ncbi.nlm.nih.gov/37093043/

2. Modern Pathology
Fungal infeksiyonlarda yenilikler neler?
https://pubmed.ncbi.nlm.nih.gov/37059227/

3. Infectious Disease Clinics of North America
Yaşlılarda ayaktan parenteral antibiyotik tedavisi.
https://pubmed.ncbi.nlm.nih.gov/36805009/

4. Frontiers in Microbiology
Helicobacter pylori infeksiyonunda çoklu ilaç direnci.
https://pubmed.ncbi.nlm.nih.gov/36922977/

5. Drug Discovery Today
Çoklu ilaca dirençli fungal patojenler için tedavi alternatifleri.
https://pubmed.ncbi.nlm.nih.gov/37086779/

Mikrobiyoloji

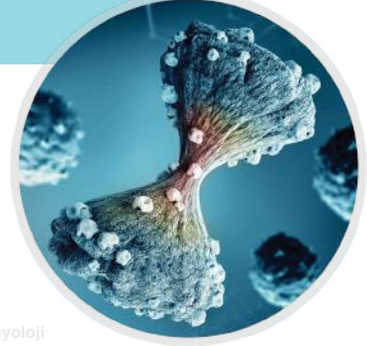

FORTEVIR®
Entekavir

17. Hafta

1. Infectious Disease Clinics of North America
Viral hepatitin cinsel bulaşımı.
https://pubmed.ncbi.nlm.nih.gov/37105646/

2. Respiratory Investigation
Atipik pnömoni: Patofizyoloji, tanı ve tedavi.
https://pubmed.ncbi.nlm.nih.gov/34750083/

3. Seminars in Respiratory and Critical Care Medicine
Kistik fibrozis için antimikrobiyal stratejiler.
https://pubmed.ncbi.nlm.nih.gov/36535665/

4. Ear, Nose, & Throat Journal
Frenginin baş ve boyundaki mukozal belirtileri.
https://pubmed.ncbi.nlm.nih.gov/37129418/

5. Antibiotics
Gram-negatif patojenler için yeni antimikrobiyal ajanlar.
https://pubmed.ncbi.nlm.nih.gov/37107124/

18. Hafta

1. Revista do Instituto de Medicina Tropical de São Paulo
Toksoplazmozun moleküler ve serolojik tanısı.
https://pubmed.ncbi.nlm.nih.gov/36921207/

2. Clinical and Molecular Hepatology
Akut hepatit C virüsü infeksiyonu: Klinik güncelleme.
https://pubmed.ncbi.nlm.nih.gov/36800699/

3. International Journal of Molecular Sciences
Anneden çocuğa HTLV-1 bulaşmasını nasıl önleyebiliriz?
https://pubmed.ncbi.nlm.nih.gov/37108125/

4. Journal of Infection and Public Health
Listeriosis ile ilişkili mortalite risk faktörleri - Bir meta-analiz.
https://pubmed.ncbi.nlm.nih.gov/36958172/

5. AIDS
Monoterapi ve kombinasyon antiretroviral tedavi ile ilişkili perinatal sonuçlar.
https://pubmed.ncbi.nlm.nih.gov/36695359/

Mikrobiyoloji

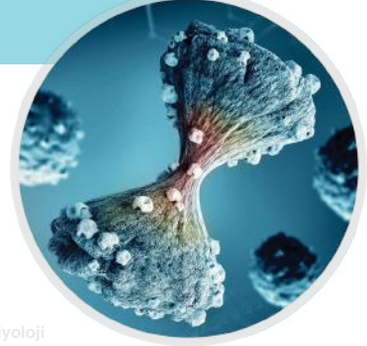

HIVENT®
Tenofovir/Emtrisitabin

19. Hafta

1. Nature Reviews
Helicobacter pylori infeksiyonu.
https://pubmed.ncbi.nlm.nih.gov/37081005/

2. Advances in Experimental Medicine and Biology
HEV infeksiyonunun laboratuvar tanısı.
https://pubmed.ncbi.nlm.nih.gov/37223868/

3. Obstetrics and Gynecology Clinics of North America
Gonore ve klamidya üzerine bir güncelleme.
https://pubmed.ncbi.nlm.nih.gov/37149311/

4. Clinical Infectious Diseases
Pseudomonas aeruginosa ventilatör ilişkili pnömonide antibiyotik tedavi süresi.
https://pubmed.ncbi.nlm.nih.gov/36130230/

5. BMC Infectious Diseases
Komplike intraabdominal infeksiyonlarda antimikrobiyal ajanların etkinliği ve güvenliği.
https://pubmed.ncbi.nlm.nih.gov/37085768/

20. Hafta

1. Obstetrics and Gynecology Clinics of North America
Gebelikte B grubu streptokok.
https://pubmed.ncbi.nlm.nih.gov/37149317/

2. Viruses
Doğal ürünlerden elde edilen geniş spektrumlu antiviraller.
https://pubmed.ncbi.nlm.nih.gov/37243186/

3. Australasian Journal of Ultrasound in Medicine
Pnömoni değerlendirilmesinde B-modu ultrason ve kontrastlı ultrason.
https://pubmed.ncbi.nlm.nih.gov/37252619/

4. Clinical Microbiology and Infection
Kas-iskelet ve deri/yumuşak doku enfeksiyonları için bakteriyofaj tedavisi.
https://pubmed.ncbi.nlm.nih.gov/36669559/

5. Expert Opinion on Pharmacotherapy
Mycobacterium marinum deri enfeksiyonları için güncel tedavi seçenekleri.
https://pubmed.ncbi.nlm.nih.gov/37145964/

Medils
Medikal Literatür Servisi

İLKO
İLAÇ SANAYİ ve TİCARET A.Ş.

Mikrobiyoloji

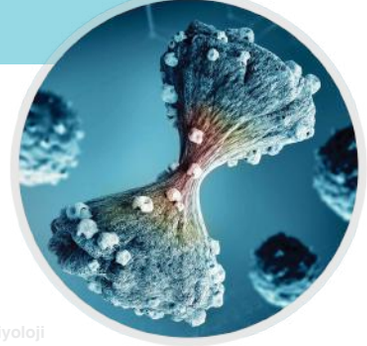

Hiverac®
Tenofovir

21. Hafta

1. Actas Dermo-Sifiliográficas

Epidemik uyuz.

https://pubmed.ncbi.nlm.nih.gov/35963332/

2. The American Journal of Emergency Medicine

Spontan bakteriyel peritonit.

https://pubmed.ncbi.nlm.nih.gov/37244043/

3. Clinics in Chest Medicine

Koronavirüs Hastalığı-2019 pnömoni: Klinik belirtiler.

https://pubmed.ncbi.nlm.nih.gov/37085216/

4. Clinical Infectious Diseases

Pseudomonas aeruginosa ventilatör ilişkili pnömonide antibiyotik tedavi süresi.

https://pubmed.ncbi.nlm.nih.gov/36130230/

5. The Cochrane Database of Systematic Reviews

Kistik fibrozda Pseudomonas aeruginosa eradikasyonu için antibiyotik stratejileri.

https://pubmed.ncbi.nlm.nih.gov/37268599/

22. Hafta

1. HIV Medicine

HIV tedavisi: Tarih yazacak mıyız?

https://pubmed.ncbi.nlm.nih.gov/37821095/

2. Current Opinion in Infectious Diseases

Viral menenjit ve ensefalit: Bir güncelleme.

https://pubmed.ncbi.nlm.nih.gov/37093042/

3. Clinics in Chest Medicine

Koronavirüs Hastalığı-2019 pnömoni: Klinik belirtiler.

https://pubmed.ncbi.nlm.nih.gov/37085216/

4. Practical Neurology

İntraserebral apselerin değerlendirilmesinde multiparametrik görüntüleme.

https://pubmed.ncbi.nlm.nih.gov/37248041/

5. The Cochrane Database of Systematic Reviews

Kistik fibrozda Pseudomonas aeruginosa eradikasyonu için antibiyotik stratejileri.

https://pubmed.ncbi.nlm.nih.gov/37268599/

Mikrobiyoloji

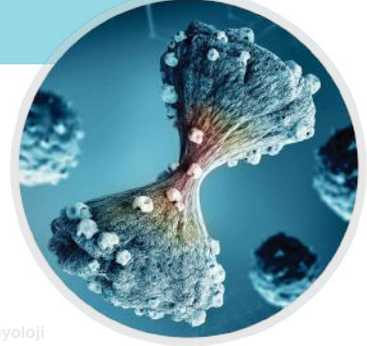

FORTEVIR®
Entekavir

23. Hafta

1. Innere Medizin

Tüberküloz tedavisi: Yeni neler var?

https://pubmed.ncbi.nlm.nih.gov/37316702/

2. Current Opinion in Pulmonary Medicine

COVID-19 infeksiyonunun ilaç tedavisi.

https://pubmed.ncbi.nlm.nih.gov/36917228/

3. Journal of the American Medical Association

Sepsisli kritik hasta yetişkinler için sıvı tedavisi: Bir derleme.

https://pubmed.ncbi.nlm.nih.gov/37314271/

4. Microorganisms

Kronik Hepatit E virüsü enfeksiyonu tanısı, patofizyolojisi ve tedavisi.

https://pubmed.ncbi.nlm.nih.gov/37317277/

5. Frontiers in Reproductive Health

Bakteriyel vajinoz: Tedavi ve önleme yaklaşımlarının gözden geçirilmesi.

https://pubmed.ncbi.nlm.nih.gov/37325243/

24. Hafta

1. Current Opinion in HIV and AIDS

HIV'li kadınlarda obezite.

https://pubmed.ncbi.nlm.nih.gov/37909915/

2. Medizinische Klinik, Intensivmedizin und Notfallmedizin

Piyelonefrit dahil idrar yolu infeksiyonları.

https://pubmed.ncbi.nlm.nih.gov/37328667/

3. International Journal of Molecular Sciences

HIV-2 infeksiyonunun antiretroviral tedavisi.

https://pubmed.ncbi.nlm.nih.gov/36982978/

4. Drugs

Yeni β-Laktam antibiyotiklerin uzun süreli ve sürekli infüzyonu.

https://pubmed.ncbi.nlm.nih.gov/37314633/

5. The Cochrane Database of Systematic Reviews

Hepatit C virüsü infeksiyonu olan diyaliz hastalarına yönelik müdahaleler.

https://pubmed.ncbi.nlm.nih.gov/37096802/

Mikrobiyoloji

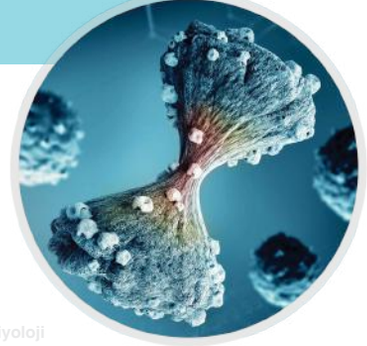

HIVENT®
Tenofovir/Emtrisitabin

25. Hafta

1. HSS Journal
Sporla ilişkili sık görülen infeksiyonlar.
https://pubmed.ncbi.nlm.nih.gov/37435124/

2. Frontiers in Medicine
Klinik korioamniyonit: Şimdi nerede duruyoruz?
https://pubmed.ncbi.nlm.nih.gov/37293298/

3. Digestive Diseases and Sciences
Hepatit Delta virüsü infeksiyonunun tanısı ve yönetimi.
https://pubmed.ncbi.nlm.nih.gov/37338616/

4. The Journal of Antibiotics
Aralık 2022 itibariyle klinik çalışma sürecindeki yeni antibiyotikler.
https://pubmed.ncbi.nlm.nih.gov/37291465/

5. Journal of the International AIDS Society
HIV'e maruz kalan ve enfekte olmayan çocuklar için ko-trimoksazol profilaksisi.
https://pubmed.ncbi.nlm.nih.gov/37292018/

26. Hafta

1. World Journal of Orthopedics
Omurga tüberkülozu.
https://pubmed.ncbi.nlm.nih.gov/37304201/

2. Vestnik Otorinolaringologii
Maksiller sinüsün mikozu.
https://pubmed.ncbi.nlm.nih.gov/37450396/

3. Journal of Clinical Medicine
Konjenital sitomegalovirüs ve işitme kaybı.
https://pubmed.ncbi.nlm.nih.gov/37445500/

4. Acta Bio-Medica
Periprostetik kalça infeksiyonunun tanısı: Klinik bir güncelleme.
https://pubmed.ncbi.nlm.nih.gov/37366187/

5. Clinical Microbiology Reviews
Fungal endokardit: Patofizyoloji, Epidemiyoloji, klinik, tanı ve yönetim.
https://pubmed.ncbi.nlm.nih.gov/37439685/

Medils
Medikal Literatür Servisi

İLKO
İLAÇ SANAYİ ve TİCARET A.Ş.

Mikrobiyoloji

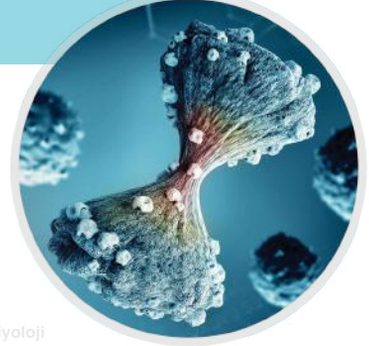

Hiverac®
Tenofovir

27. Hafta

1. The New England Journal of Medicine
Gebelikte sifiliz ve konjenital sifiliz.
https://pubmed.ncbi.nlm.nih.gov/38231625/

2. Journal of Biomedical Science
İnvaziv mantar infeksiyonlarının tanısı.
https://pubmed.ncbi.nlm.nih.gov/37337179/

3. Urologie
İdrar yolu enfeksiyonlarının tedavisi için yeni antibiyotikler.
https://pubmed.ncbi.nlm.nih.gov/37306723/

4. Journal of Viral Hepatitis
Hepatit delta virüsü: Hastalık değerlendirmesi ve sınıflandırma.
https://pubmed.ncbi.nlm.nih.gov/36458851/

5. European Respiratory Review
Bronşektazili yetişkinlerde Pseudomonas aeruginosa eradikasyon tedavisi.
https://pubmed.ncbi.nlm.nih.gov/38296344/

28. Hafta

1. Lancet
Sifiliz.
https://pubmed.ncbi.nlm.nih.gov/37481272/

2. Mycoses
HIV / AIDS ile sporotrikoz ko-enfeksiyonu.
https://pubmed.ncbi.nlm.nih.gov/37376902/

3. Advances in Experimental Medicine and Biology
Viral infeksiyonda biyobelirteçlerin değerlendirilmesi.
https://pubmed.ncbi.nlm.nih.gov/37378766/

4. World Journal of Gastroenterology
Hepatit B'de uzun süreli tedavinin geçmişi, bugünü ve geleceği.
https://pubmed.ncbi.nlm.nih.gov/37476586/

5. Diagnostics
Suyla ilişkili şiddetli deri ve yumuşak doku sepsisinin tanısı ve tedavisi.
https://pubmed.ncbi.nlm.nih.gov/37443543/

Medils
Medikal Literatür Servisi

İLKO
İLAÇ SANAYİ ve TİCARET A.Ş.

Mikrobiyoloji

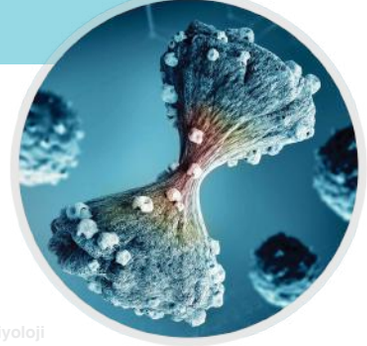

FORTEVIR®
Entekavir

29. Hafta

1. Journal of Neurology
Kriptokokal menenjitin klinik tedavisi.
https://pubmed.ncbi.nlm.nih.gov/38289535/

2. Open Respiratory Archives
Stabil KOAH'ta kronik bronş infeksiyonu.
https://pubmed.ncbi.nlm.nih.gov/37497248/

3. Clinical Microbiology and Infection
Tüberküloz tedavisindeki son ilerlemeler.
https://pubmed.ncbi.nlm.nih.gov/37482332/

4. Seminars in Pediatric Surgery
Antibiyotik tedavisi ve nekrotizan enterokolit.
https://pubmed.ncbi.nlm.nih.gov/37295297/

5. Anaesthesia, Critical Care & Pain Medicine
ECMO hastalarında enfeksiyon: Epidemiyoloji, tanı ve korunmada değişiklikler.
https://pubmed.ncbi.nlm.nih.gov/37925153/

30. Hafta

1. Clinica Chimica Acta; International Journal of Clinical Chemistry
Sepsiste monosit dağılım genişliği (MDW).
https://pubmed.ncbi.nlm.nih.gov/37562521/

2. Frontline Gastroenterology
Hepatit C: Son gelişmeler ve pratik yönetim.
https://pubmed.ncbi.nlm.nih.gov/37581179/

3. Clinical Microbiology and Infection
Yaygın enfeksiyonlar için kısa süreli antibiyotikler.
https://pubmed.ncbi.nlm.nih.gov/36075498/

4. International Journal of Women's Health
Tekrarlayan bakteriyel vajinozu anlamak ve önlemek.
https://pubmed.ncbi.nlm.nih.gov/37581202/

5. Frontiers in Immunology
C-reaktif protein: İnflamasyonu azaltmak için tedavide bir hedef.
https://pubmed.ncbi.nlm.nih.gov/37564640/

Medils
Medikal Literatür Servisi

İLKO
İLAÇ SANAYİ ve TİCARET A.Ş.

Mikrobiyoloji

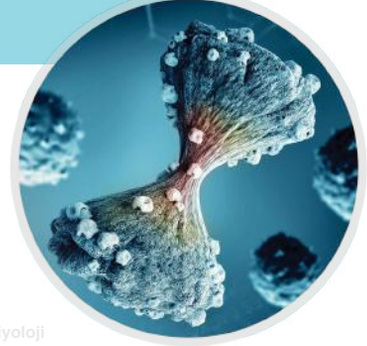

HIVENT®
Tenofovir/Emtrisitabin

31. Hafta

1. World Journal of Pediatrics
Çocuklarda kaynağı belli olmayan ateş.
https://pubmed.ncbi.nlm.nih.gov/36287322/

2. Revista Brasileira de Enfermagem
HIV/AIDS infeksiyonunun erken tanısı: Konsept analizi.
https://pubmed.ncbi.nlm.nih.gov/37556698/

3. Expert Review of Anti-Infective Therapy
Kaposi sarkomu herpes virüsü ile ilişkili hastalıkların klinik yönetimi.
https://pubmed.ncbi.nlm.nih.gov/37578202/

4. Journal of Clinical and Translational Hepatology
Kronik Hepatit C infeksiyonunda non-invazif fibrozis değerlendirmesi.
https://pubmed.ncbi.nlm.nih.gov/37577224/

5. Infectious Disease Clinics of North America
İnvaziv fungal infeksiyonlar için yeni ortaya çıkan tanı ve tedavi yöntemleri.
https://pubmed.ncbi.nlm.nih.gov/37532392/

32. Hafta

1. Nature Reviews
HIV ile ilişkili akciğer hastalığı.
https://pubmed.ncbi.nlm.nih.gov/37500684/

2. Infection and Drug Resistance
Hipervirülan Klebsiella pneumoniae.
https://pubmed.ncbi.nlm.nih.gov/37589017/

3. The Lancet
HIV yönetimine bütünsel bir yaklaşım.
https://pubmed.ncbi.nlm.nih.gov/37597529/

4. Frontiers in Neurology
Viral menenjitin etiyolojik tanısında ilerleme.
https://pubmed.ncbi.nlm.nih.gov/37583954/

5. Clinical Microbiology and Infection
Bağışıklık sistemi baskılanmış hastalarda akciğer ve sinüs mantar infeksiyonu görüntüleme.
https://pubmed.ncbi.nlm.nih.gov/37604274/

Mikrobiyoloji

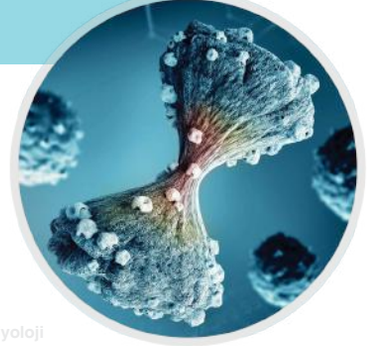

Hiverac®
Tenofovir

33. Hafta

1. Clinics in Chest Medicine
Solunum infeksiyonları.
https://pubmed.ncbi.nlm.nih.gov/37517831/

2. The New England Journal of Medicine
Hepatit D virüsü enfeksiyonu.
https://pubmed.ncbi.nlm.nih.gov/37407002/

3. Journal of the Pediatric Infectious Diseases Society
Ergenlerde uzun etkili antiretroviral ilaç tedavisi.
https://pubmed.ncbi.nlm.nih.gov/36525377/

4. HIV Medicine
Avrupa'daki kadınlar için PrEP: Sistematik bir literatür derlemesi.
https://pubmed.ncbi.nlm.nih.gov/37088558/

5. The Journal of Antimicrobial Chemotherapy
Yüksek riskli ateşli nötropenisi olan yetişkinlerin antibakteriyel tedavisindeki gelişmeler.
https://pubmed.ncbi.nlm.nih.gov/37259598/

34. Hafta

1. The New England Journal of Medicine
İnsan papilloma virüsü aşısı.
https://pubmed.ncbi.nlm.nih.gov/37163625/

2. Pharmaceuticals
Florokinolonların depresif ve diğer olumsuz CNS etkileri.
https://pubmed.ncbi.nlm.nih.gov/37631020/

3. Lancet
Düşük HIV viremisi olanlarda cinsel yolla HIV bulaşma riski.
https://pubmed.ncbi.nlm.nih.gov/37490935/

4. Diagnostics
Fetusta sitomegalovirüs infeksiyonunun ultrasonografik bulguları.
https://pubmed.ncbi.nlm.nih.gov/37510141/

5. Antibiotics
Kritik hastalarda gram negatif şiddetli infeksiyonların antibiyotik tedavisi.
https://pubmed.ncbi.nlm.nih.gov/37627683/

Mikrobiyoloji

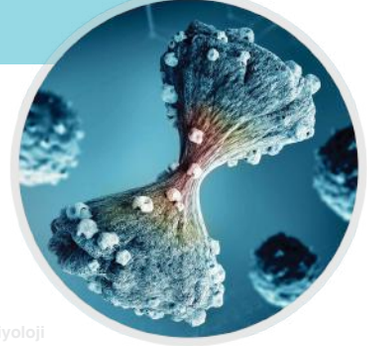

FORTEVİR®
Entekavir

35. Hafta

1. The Lancet
İnsanlarda Hantavirüs.
https://pubmed.ncbi.nlm.nih.gov/37105214/

2. Obstetrics and Gynecology
Gebelikte viral hepatit.
https://pubmed.ncbi.nlm.nih.gov/37590986/

3. HIV Medicine
İleri evre HIV hastalığı: Tanısal ve profilaktik stratejiler.
https://pubmed.ncbi.nlm.nih.gov/37041113/

4. Clinical Microbiology and Infection
Gram pozitif bakteriyemi - Endokarditi ne zaman ve nasıl aramam gerekir?
https://pubmed.ncbi.nlm.nih.gov/37659693/

5. Intensive Care Medicine
Ciddi toplum kökenli pnömoni tedavisi için ERS/ESICM/ESCMID/ALAT kılavuzu.
https://pubmed.ncbi.nlm.nih.gov/37012484/

36. Hafta

1. Journal of Clinical Oncology
HIV'li kişilerde kanser tedavisi.
https://pubmed.ncbi.nlm.nih.gov/37267514/

2. Infectious Disorders Drug Targets
İnsan papilloma virüsü infeksiyonuna genel bakış.
https://pubmed.ncbi.nlm.nih.gov/37937571/

3. Clinics in Liver Disease
Viral hepatit ve kronik zeminde akut karaciğer yetmezliği.
https://pubmed.ncbi.nlm.nih.gov/37380286/

4. Diagnostics
Omurga infeksiyonları ve tümörler arasındaki tanı yaklaşımı ve farklılıklar.
https://pubmed.ncbi.nlm.nih.gov/37685273/

5. Nature Reviews
A grubu Streptokok infeksiyonunun patogenezi, epidemiyolojisi ve kontrolü.
https://pubmed.ncbi.nlm.nih.gov/36894668/

Mikrobiyoloji

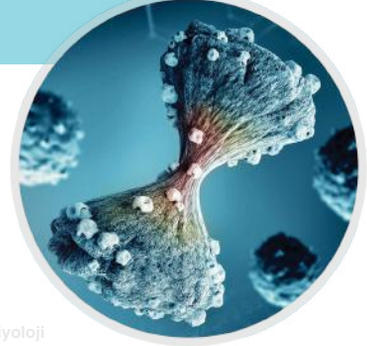

HIVENT®
Tenofovir/Emtrisitabin

37. Hafta

1. Nature Reviews
HIV infeksiyonu.
https://pubmed.ncbi.nlm.nih.gov/37591865/

2. Current Fungal Infection Reports
Mantar serolojisindeki gelişmeler.
https://pubmed.ncbi.nlm.nih.gov/37360856/

3. Infectious Diseases Now
Küratif antibiyotik tedavisinin ilkeleri.
https://pubmed.ncbi.nlm.nih.gov/37716410/

4. BJA Education
HIV pozitif hastaların peripartum yönetimi.
https://pubmed.ncbi.nlm.nih.gov/37720556/

5. Journal of Hepatology
Hepatit Delta virüsüne ilişkin EASL klinik uygulama kılavuzu.
https://pubmed.ncbi.nlm.nih.gov/37364791/

38. Hafta

1. Diagnostics
İlaca dirençli Helicobacter pylori.
https://pubmed.ncbi.nlm.nih.gov/37761310/

2. Journal of Fungi
Mukormikozun oral belirtileri: Sistematik bir derleme.
https://pubmed.ncbi.nlm.nih.gov/37755045/

3. Current Opinion in Critical Care
Kandida direnci çağında invaziv kandidiyazın tedavisi.
https://pubmed.ncbi.nlm.nih.gov/37641511/

4. European Respiratory Review
Akciğer invaziv küf hastalıkları sırasında atipik görüntüleme modelleri.
https://pubmed.ncbi.nlm.nih.gov/37758271/

5. Current HIV/AIDS Reports
Uzun etkili antiretroviral tedavide yeni çağ: Ne zaman ve neden geçiş yapmalı?
https://pubmed.ncbi.nlm.nih.gov/37733184/

Mikrobiyoloji

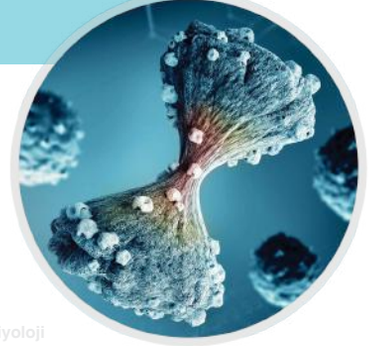

Hiverac®
Tenofovir

39. Hafta

1. British Medical Journal Medicine

Post-viral koku kaybı ve parosmi.

https://pubmed.ncbi.nlm.nih.gov/37841969/

2. Zeitschrift für Rheumatologie

Enfekte protez için yapılandırılmış yaklaşım.

https://pubmed.ncbi.nlm.nih.gov/37851164/

3. Frontiers in Reproductive Health

Gebe ve emziren kadınlarda PrEP için güvenlik gözetimi.

https://pubmed.ncbi.nlm.nih.gov/37854936/

4. Journal of Clinical Medicine

Gebelikte ve doğum sonrası dönemde HIV/tüberküloz ko-infeksiyonu.

https://pubmed.ncbi.nlm.nih.gov/37834946/

5. Clinics in Liver Disease

Yeni nükleoz(t)it analogları eski nükleoz(t)it analoglarından daha mı iyi?

https://pubmed.ncbi.nlm.nih.gov/37778771/

40. Hafta

1. The Lancet

HIV ve fungal öncelikli patojenler.

https://pubmed.ncbi.nlm.nih.gov/37827187/

2. Clinical Microbiology and Infection

Erkeklerde ve kadınlarda ürobiyom: Klinik bir inceleme.

https://pubmed.ncbi.nlm.nih.gov/36028087/

3. Reviews in Medical Virology

COVID-19 aşılaması sonrası elektroensefalografik bulgular.

https://pubmed.ncbi.nlm.nih.gov/37807809/

4. European Journal of Clinical Microbiology & Infectious Diseases

Kalıcı viral diyarenin başka bir nedeni olarak sapovirüs infeksiyonu.

https://pubmed.ncbi.nlm.nih.gov/37924444/

5. Clinical Infectious Diseases

Diyabetle ilişkili ayak infeksiyonlarının değerlendirilmesi ve yönetimi.

https://pubmed.ncbi.nlm.nih.gov/37579721/

Medils
Medikal Literatür Servisi

İLKO
İLAÇ SANAYİ ve TİCARET A.Ş.

Mikrobiyoloji

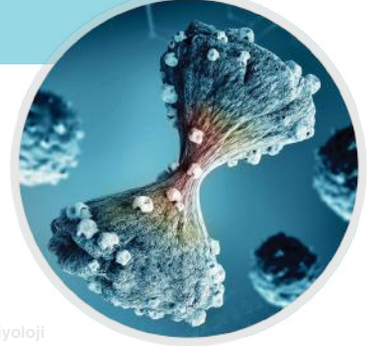

FORTEVIR®
Entekavir

41. Hafta

1. Chest
Fungal pnömoniye tanısal bir yaklaşım.
https://pubmed.ncbi.nlm.nih.gov/37813181/

2. Reviews in Medical Virology
Ortadoğu bölgesindeki kemirgen kaynaklı virüsler.
https://pubmed.ncbi.nlm.nih.gov/36924105/

3. Clinical Infectious Diseases
Periprostetik eklem infeksiyonu-Güncel klinik zorluklar.
https://pubmed.ncbi.nlm.nih.gov/37796054/

4. Current HIV/AIDS Reports
HIV ile yaşayan bireylerde Hepatit B virüsünü önleme stratejileri.
https://pubmed.ncbi.nlm.nih.gov/37837570/

5. Current Opinion in Microbiology
Streptomyces cinsinin ötesinde nadir aktinomisetlerden elde edilen antibiyotikler.
https://pubmed.ncbi.nlm.nih.gov/37804816/

42. Hafta

1. Lancet
Hepatit C.
https://pubmed.ncbi.nlm.nih.gov/37741678/

2. Journal of Shoulder and Elbow Surgery
Periprostetik omuz enfeksiyonu yönetimi.
https://pubmed.ncbi.nlm.nih.gov/37839627/

3. BME Frontiers
Antibakteriyel kemodinamik tedavi: Malzemeler ve stratejiler.
https://pubmed.ncbi.nlm.nih.gov/37849674/

4. Nature Microbiology
Gram pozitif bakterilere karşı ilaç kombinasyonlarının sistematik analizi.
https://pubmed.ncbi.nlm.nih.gov/37770760/

5. PLoS Pathogens
Candida auris'i tanımlamak, incelemek ve kontrol etmek için araçlar ve teknikler.
https://pubmed.ncbi.nlm.nih.gov/37856418/

Medils
Medikal Literatür Servisi

İLKO
İLAÇ SANAYİ ve TİCARET A.Ş.

Mikrobiyoloji

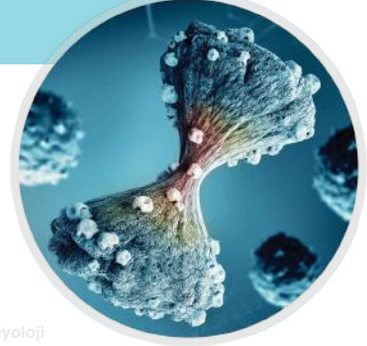

HIVENT®
Tenofovir/Emtrisitabin

43. Hafta

1. Curēus
Trikobakteriyozise genel bakış.
https://pubmed.ncbi.nlm.nih.gov/37900398/

2. Critical Reviews in Oncology/Hematology
CAR-T ile tedavi edilen hematoloji hastalarında infeksiyonlar.
https://pubmed.ncbi.nlm.nih.gov/37739146/

3. Clinics in Chest Medicine
Mycobacterium abscessus akciğer hastalığında tedavi yaklaşımları.
https://pubmed.ncbi.nlm.nih.gov/37890916/

4. Current Pharmaceutical Design
Kemik ve eklem enfeksiyonlarında farklı antibiyotik tedavilerinin etkinliği ve güvenliği.
https://pubmed.ncbi.nlm.nih.gov/37861039/

5. Pharmaceutics
Dirençli ve gizli tüberküloz infeksiyonuna karşı tanı ve ilaç keşfinde gelişmeler.
https://pubmed.ncbi.nlm.nih.gov/37896169/

44. Hafta

1. Nature Reviews Disease Primers
Kriptokokal menenjit.
https://pubmed.ncbi.nlm.nih.gov/37945681/

2. Gastroenterology Research
Gastrointestinal mukormikoz: Klinik bir derleme.
https://pubmed.ncbi.nlm.nih.gov/37937225/

3. Curēus
İnsanlarda Strongyloides stercoralis infeksiyonu.
https://pubmed.ncbi.nlm.nih.gov/37954715/

4. The Lancet Regional Health
Avrupa'da bakteriyel cinsel yolla bulaşan infeksiyonların tedavisi.
https://pubmed.ncbi.nlm.nih.gov/37927440/

5. Viruses
Maternal ve konjenital sitomegalovirüs infeksiyonlarının antiviral tedavisi.
https://pubmed.ncbi.nlm.nih.gov/37896892/

Mikrobiyoloji

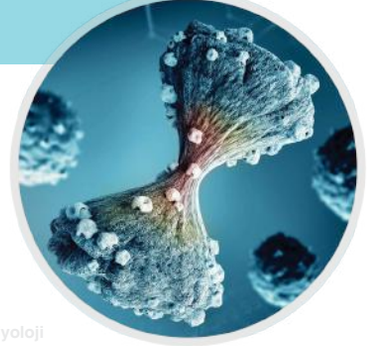

Hiverac®
Tenofovir

45. Hafta

1. Journal of the American Medical Association
PrEP ile HIV'i önlemek.
https://pubmed.ncbi.nlm.nih.gov/37606671/

2. Curēus
Ağır toplum kaynaklı pnömoninin yönetiminde gelişmeler.
https://pubmed.ncbi.nlm.nih.gov/37954793/

3. The New England Journal of Medicine
Santral kateter ilişkili kan dolaşımı infeksiyonlarının önlenmesi.
https://pubmed.ncbi.nlm.nih.gov/37733310/

4. Current Opinion in Microbiology
Merkezi sinir sistemi mantar infeksiyonları için yenilikçi ve potansiyel tedaviler.
https://pubmed.ncbi.nlm.nih.gov/37898052/

5. Clinical Microbiology and Infection
Organ nakli alıcılarında sitomegalovirüs tedavisi için oral antiviral ilaçlar.
https://pubmed.ncbi.nlm.nih.gov/36963566/

46. Hafta

1. Infectious Disease Clinics of North America
Trikomoniyaz.
https://pubmed.ncbi.nlm.nih.gov/37005163/

2. Journal of the American Medical Association
Gonore hakkında bilmeniz gerekenler.
https://pubmed.ncbi.nlm.nih.gov/37738271/

3. The Lancet
HIV ve HBV ko-enfeksiyonunun tedavisi.
https://pubmed.ncbi.nlm.nih.gov/37494943/

4. Journal of Cardiovascular Development and Diseasea
Kardiyak yoğun bakım ünitesinde sepsis yönetimi.
https://pubmed.ncbi.nlm.nih.gov/37887876/

5. Future Microbiology
İnvaziv mantar infeksiyonlarının küresel tedavisine ilişkin bir güncelleme.
https://pubmed.ncbi.nlm.nih.gov/37750748/

Medils
Medikal Literatür Servisi

İLKO
İLAÇ SANAYİ ve TİCARET A.Ş.

Mikrobiyoloji

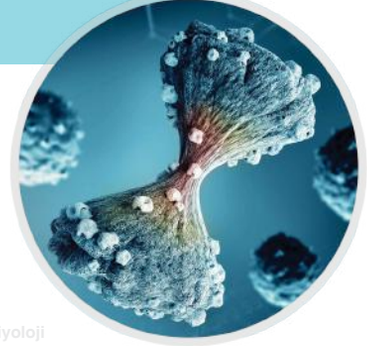

FORTEVİR®
Entekavir

47. Hafta

1. Expert Opinion on Emerging Drugs

Hepatit D için yeni ilaçlar.

https://pubmed.ncbi.nlm.nih.gov/37096555/

2. Journal of the American Medical Association

Klamidya hakkında bilmeniz gerekenler.

https://pubmed.ncbi.nlm.nih.gov/37738253/

3. British Journal of Hospital Medicine

Septik artrit ve protez eklem enfeksiyonunun tedavisi.

https://pubmed.ncbi.nlm.nih.gov/38300684/

4. Current Drug Metabolism

Antiretroviral ilaçların farmakokinetik ilaç etkileşimleri: Bir güncelleme.

https://pubmed.ncbi.nlm.nih.gov/37076461/

5. Lancet

Halk sağlığına yönelik HIV epidemiyolojisi, önleme, tedavi ve uygulama stratejileri.

https://pubmed.ncbi.nlm.nih.gov/38043552/

48. Hafta

1. Le Infezioni in Medicina

Klinik pratikte uzun etkili antibiyotiklerin rolü.

https://pubmed.ncbi.nlm.nih.gov/38075413/

2. Molecular Aspects of Medicine

Aspergillus dışı invaziv küf infeksiyonlarıyla ilgili pratik konular.

https://pubmed.ncbi.nlm.nih.gov/38011770/

3. Curēus

Meningokok hastalığının güncel tanı ve tedavi modeline genel bakış.

https://pubmed.ncbi.nlm.nih.gov/38073961/

4. Clinical Microbiology Reviews

HIV ile enfekte yetişkinlerde kriptokokal menenjitin tanısı ve tedavisi.

https://pubmed.ncbi.nlm.nih.gov/38014977/

5. Journal of Clinical and Experimental Hepatology

Karaciğer nakli öncesi ve sonrası HBV ve HCV infeksiyonunun yönetimi.

https://pubmed.ncbi.nlm.nih.gov/38076445/

Medils
Medikal Literatür Servisi

İLKO
İLAÇ SANAYİ ve TİCARET A.Ş.

Mikrobiyoloji

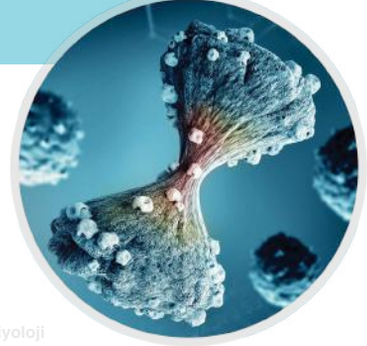

HIVENT®
Tenofovir/Emtrisitabin

49. Hafta

1. Clinics in Geriatric Medicine
Yaşlılarda kutanöz mantar infeksiyonları.
https://pubmed.ncbi.nlm.nih.gov/38000857/

2. Neuroimaging Clinics of North America
İnfeksiyöz ve post-infeksiyöz vaskülopatiler.
https://pubmed.ncbi.nlm.nih.gov/37951699/

3. Nature Reviews
Klinik ortamda Candida parapsilosis kompleksi.
https://pubmed.ncbi.nlm.nih.gov/37674021/

4. Chest
COVID-19 kritik hastalığının sonuçları ve yönetimi.
https://pubmed.ncbi.nlm.nih.gov/38104961/

5. Virulence
Viral infeksiyonun neden olduğu kuru göz hastalığı.
https://pubmed.ncbi.nlm.nih.gov/38047740/

50. Hafta

1. Revista Española de Quimioterapia
Florokinolonların güvenliği.
https://pubmed.ncbi.nlm.nih.gov/38140798/

2. International Journal of Clinical Practice
Kırıkla ilgili infeksiyona İlişkin güncel kavramlar.
https://pubmed.ncbi.nlm.nih.gov/37153693/

3. The Korean Journal of Gastroenterology
Helicobacter dışındaki infeksiyöz mide hastalıkları.
https://pubmed.ncbi.nlm.nih.gov/38129996/

4. Journal of Research in Medical Sciences
Hematolojik malignitelerde invaziv mantar enfeksiyonları.
https://pubmed.ncbi.nlm.nih.gov/38116484/

5. Viruses
Sağlık personelinde Hepatit B: Küresel duruma ilişkin bir güncelleme.
https://pubmed.ncbi.nlm.nih.gov/38140695/

Mikrobiyoloji

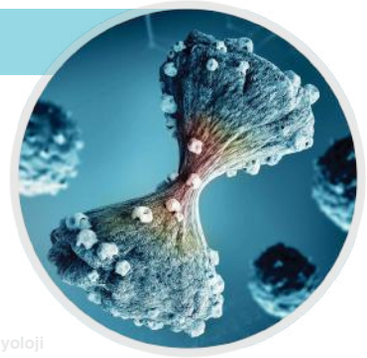

Hiverac®
Tenofovir

51. Hafta

1. Acta Neurochirurgica

Vertebral kandidiyaz: En son ve güncel bilgiler.

https://pubmed.ncbi.nlm.nih.gov/38153475/

2. Acquired Immune Deficiency Syndrome

HIV ile yaşayan kadınlarda maternal immünizasyon.

https://pubmed.ncbi.nlm.nih.gov/38116721/

3. World Journal of Transplantation

BK viral enfeksiyonu: Yönetim ve tedavinin derlemesi.

https://pubmed.ncbi.nlm.nih.gov/38174153/

4. Journal of Chemotherapy

HIV-1 ile yaşayan çocuklarda sabit dozlu antiretroviral kombinasyonlar.

https://pubmed.ncbi.nlm.nih.gov/38153234/

5. Viruses

HIV infeksiyonunda kombinasyon antiretroviral tedavinin karaciğer üzerine etkisi.

https://pubmed.ncbi.nlm.nih.gov/38140673/

52. Hafta

1. Clinical Liver Disease

Gebelikte Hepatit C.

https://pubmed.ncbi.nlm.nih.gov/38143816/

2. Antibiotics

Nozokomiyal peritonitin optimize tedavisi.

https://pubmed.ncbi.nlm.nih.gov/38136745/

3. Virologie

HIV enfeksiyonunu tedavi etmek için gen tedavisi.

https://pubmed.ncbi.nlm.nih.gov/37997882/

4. Viruses

Gebelik sitomegalovirüs enfeksiyonunu önleme ve tedavi seçenekleri.

https://pubmed.ncbi.nlm.nih.gov/38005820/

5. Clinical Microbiology and Infection

HIV enfeksiyonu olmayanlarda Pneumocystis jirovecii pnömonisini nasıl teşhis ve tedavi edebilirim?

https://pubmed.ncbi.nlm.nih.gov/37086781/

Fortevir 0,5mg ve 1mg Film Tablet Kısa Ürün Bilgisi:

Formülü: Her film kaplı tablet, 0.5 mg entekavir'e eşdeğer 0.532 mg veya 1 mg entekavir'e eşdeğer 1.065 mg entekavir monohidrat içerir. **Yardımcı Maddeler:** Diğer yardımcı maddelerin yanısıra laktoz monohidrat (inek sütünden elde edilmiştir) ve boyar madde titanyum dioksit ve içerir. **Endikasyonları:** Fortevir, aktif viral replikasyon bulgusu, sürekli yüksek serum alanin aminotransferaz (ALT) düzeyleri ve histolojik aktif inflamasyon ve/veya fibroz kanıtı olan kompanse karaciğer hastalığı veya dekompanse karaciğer hastalığı olan yetişkinlerde (16 yaş ve üstü), kronik hepatit B virüsü (HBV) tedavisinde endikedir. **Farmakodinamik Özellikler**: Entekavir, HBV polimeraza karşı güçlü ve selektif aktiviteye sahip bir guanozin nükleozit analoğudur. İntraselüler yarı-ömrü 15 saat olan aktif trifosfat (TP) formuna fosforillenir. Doğal substrat olan deoksiguanozin-TP ile rekabete giren entekavir-TP, viral polimerazın 3 işlevsel aktivitesini de inhibe eder: (1) HBV polimerazın primingi, (2) negatif sarmalın pregenomik haberci RNA'dan ters transkripsiyonu ve (3) pozitif HBV DNA sarmalının sentezi. **Farmakokinetik Özellikler:** Entekavir, hızla emilir ve 0.5-1.5 saat arasında pik plazma konsantrasyonları oluşur. Değişmemiş ilacın idrarla atılımına göre, biyoyararlanımının en az 70 % olduğu tahmini edilmektedir. Entekavir için tahmini dağılım hacmi, toplam vücut sıvıları içinde aşırı olup bu, ilacın dokulara iyi nüfuz ettiğini düşündürmektedir. **Kontrendikasyonları:** Entekavire veya diğer bileşenlerine karşı alerjisi olanlarda kontrendikedir. **Uyarılar/Önlemler:** Nükleozid analogları ile tedavi hızla yükselen aminotransferaz seviyeleri, ilerleyen hepatomegali ya da bilinmeyen nedenli metabolik/laktik asidoz ortaya çıktığında kesilmelidir. Hepatomegali, hepatit ya da karaciğer hastalığı açısından bilinen diğer risk faktörlerine sahip her hastada (özellikle obez kadınlarda) nükleozid analoğu reçetelerken dikkatli olunmalıdır. Hepatit B'de spontan alevlenmeler oldukça yaygındır ve serum ALT'da geçici artışlar ile karakterizedir. Kompanse karaciğer hastalığı olan hastalarda serum ALT'daki bu artışlara genellikle serum bilirubin konsantrasyonlarında bir artış ya da hepatik dekompansasyon eşlik etmez. Entekavir ile tedavi edilen hastalar arasında tedavi esnasındaki alevlenmelerin ortalama başlama zamanı 4–5 haftadır. Hepatit B tedavisi kesildikten 6 ay sonrasına kadar klinik ve laboratuar takibi ile tekrarlayan aralıklarla karaciğer fonksiyonu izlenmelidir. Eğer uygunsa, hepatit B tedavisinin yeniden başlanması gerekebilir. Dekompanse karaciğer hastalığı olan hastaların karşı karşıya kaldığı laktik asidoz riski diğer hastalardan daha yüksek olabilir. Dolayısıyla, bu hasta popülasyonunda klinik ve laboratuar parametreler yakından gözlenmelidir. Lamivudine dirençli popülasyonda virolojik yanıt sıkla gözlemlenmeli ve uygun direnç testleri yapılmalıdır. 24 haftalık entekavir tedavisinden sonra virolojik yanıtı suboptimal olan hastalarda tedavi modifikasyonu düşünülmelidir. Dekompanse karaciğer hastalığı olan hastalarda virolojik ilerleme altta yatan karaciğer hastalığının ciddi klinik komplikasyonlarına eşlik edebilir. Bu yüzden, dekompanse karaciğer hastalığı ve lamivudine dirençli HBV olan hastalarda entekavir ile ikinci bir antiviral ajanın (lamivudin ya da entekavir ile çapraz direnç olmayan) kombine kullanımı entekavir monoterapisi yerine düşünülmelidir. Entekavir, insan immünyetmezlik virüsü (HIV) ve hepatit B virüsü ile ko-enfekte olmuş ve aynı zamanda etkili HIV tedavisi almayan hastalarda araştırılmamıştır. Aynı zamanda yüksek aktiviteli antiretroviral tedavisi görmeyen HIV/HBV ko-enfekte hastalarda entekavir tedavisi önerilememektedir. Böbrek yetmezliği olan hastalarda Entekavir doz ayarlanması önerilir. Entekavir'in karaciğer transplantı alıcılarında güvenliliği ve etkililiği bilinmemektedir. Hastalara, entekavirin HBV bulaşma riskini azalttığının kanıtlanmadığı ve bu nedenle uygun önlemlerin yine de alınması gerektiği söylenmelidir. Fortevir'in i**çeriğinde bulunan laktoz monohidrat nedeniyle, nadir kalıtımsal galaktoz intoleransı, Lapp laktoz yetmezliği ya da glikoz-galaktoz malabsorpsiyon problemi olan hastaların bu ilacı kullanmamaları gerekir.** İlaç Etkileşimleri: Entekavir, ağırlıklı olarak böbrekler tarafından elimine edildiğinden , Entekavir böbrek fonksiyonunu azaltan veya aktif tübüler sekresyon için rekabete giren tıbbi ürünler ile birlikte verildiğinde, her iki tıbbi ürünün serum konsantrasyonları artabilir. Entekavir CYP450 enzim sisteminin bir substratı, inhibitörü veya indükleyicisi değildir. Bu nedenle entekavir ile CYP450 sisteminden kaynaklanan bir ilaç etkileşimi görülmesi beklenmez. Entekavirin yemeklerle birlikte alınması emilimi % 18-20 azaltır. **Gebelik kategorisi C'dir.** Fortevir gerekli olmadıkça gebelik ve emzirme döneminde kullanılmamalıdır **Araç ve Makine Kullanımı Üzerine Etkiler:** Entekavirin farmakodinamik profiline bakıldığında araç ve makine kullanımını etkilemesi beklenmez. Ancak sersemlik, halsizlik ve uyuklama hali gibi yaygın yan etkileri araç ve makine kullanma yeteneğini etkileyebilir. **Yan Etkiler:** Entekavir tedavisi ile Yorgunluk, hepatik dekompensasyonda, başka ciddi tıbbî durumlar ya da alınan ilaçlar ile bağlantılı olarak laktik asidoz vakaları bildirilmiştir. 48 haftadan sonraki tedavi: ortalama 96 haftalık süre boyunca entekavir ile sürekli tedavi herhangi bir yeni güvenlilik işareti ortaya çıkarmamıştır. **Kullanım Şekli ve Dozu:** Fortevir oral yoldan alınır. Nükleozid-naif hastalarda önerilen doz tok ya da aç karnına günde bir kere 0.5 mg'dır. Lamivudine yanıt vermeyen hastalar için önerilen doz aç karnına günde bir defa 1 mg'dır. Dekompanse karaciğer hastalığı olan hastalar için önerilen doz günde bir kere 1 mg'dır ve aç karnına alınmalıdır. **Raf Ömrü:** 24 ay. **Saklamaya Yönelik Özel Uyarılar:** 25°C'nin altında oda sıcaklıklarında orijinal ambalajında saklayınız. **Ticari Takdim Şekli:** Fortevir 0.5 mg veya 1mg film kaplı tablet içeren Alu/Alu blisterlerde 30 tabletlik kutu ambalajındadır. **Perakende Satış Fiyatı:** Fortevir 0,5 mg 30 film tablet/kutu 2.870,13 TL (Aralık 2023), Fortevir 1 mg 30 film tablet/kutu 3.103,48 TL (Aralık 2023). **Ruhsat Tarihi ve Numarası:** Fortevir 0,5 mg 30 film tablet/kutu 31.01.2019-2019/55, Fortevir 1 mg 30 film tablet/kutu 31.01.2019-2019/54 **Ruhsat Sahibi:** İlko İlaç San. ve Tic. A.Ş. Veysel Karani Mah. Çolakoğlu Sk. No:10 Rings Rezidans, Kat:7-8-9 Sancaktepe / İstanbul. Telefon: (0216) 398 93 07. Kurumsal İnternet Sitesi: www.ilko.com.tr Reçete ile satılır. Daha geniş ve ayrıntılı bilgi için lütfen ilacın ambalajında bulunan kısa ürün bilgisine bakınız veya firmamıza başvurunuz.

HİVENT 200 MG/245 MG FİLM KAPLI TABLET

ETKİN MADDE: 200 mg emtrisitabin ve 245 mg tenofovir disoproksile eşdeğer 300 mg tenofovir disoproksil fumarat. **FARMAKOLOJİK ÖZELLİKLER:** Tenofovir disoproksil fumarat, ön ilaç olan tenofovir disoproksilin fumarat tuzudur. Tenofovir disoproksil absorbe edilir ve bir nükleozid monofosfat (nükleotid) analoğu olan etkin madde tenofovire dönüştürülür. Emtrisitabin, hücresel enzimler tarafından emtrisitabin 5'-trifosfata fosforile edilir. Maksimum tenofovir ve emtrisitabin konsantrasyonları, aç karnına doz verildikten sonra 0.5 ila 3 saat içinde serumda gözlenir. Tenofovirin, plazma veya serum proteinine in vitro protein bağlanması sırasıyla %0.7 ve %7.2'den daha azdır. Emtrisitabinin in vitro olarak plazma proteinlerine bağlanması %4'ün altındadır. Tenofovir primer olarak böbreklerden filtrasyon ve aktif tübüler taşınma sistemi ile atılır. Emtrisitabin esas olarak böbrekler yoluyla, idrarda (yaklaşık %86) ve feçeste (yaklaşık %14) atılır. Oral uygulamadan sonra, tenofovirin eliminasyon yarılanma ömrü yaklaşık 12 ila 18 saat, emtrisitabinin ise eliminasyon yarılanma ömrü yaklaşık 10 saattir. **TERAPÖTİK ENDİKASYONLAR:** HİVENT, HİV-1 ile enfekte olmuş 12 yaşın üzerindeki yetişkinlerin tedavisinde diğer anti-retroviral ilaçlarla kombinasyon halinde kullanılır. **POZOLOJİ / UYGULAMA SIKLIĞI VE SÜRESİ:** Önerilen doz, günde bir kez yiyeceklerle beraber bir tablettir. **İSTENMEYEN ETKİLER:** HİVENT'in ayrı bileşenleriyle ilişkilendirilen advers reaksiyonlarından emtrisitabin için; baş ağrısı, ishal, bulantı, kreatin kinazda artış, tenofovir için; baş dönmesi, ishal, kusma, bulantı, döküntü, asteni olarak sıralanmaktadır. **DOZ AŞIMI VE TEDAVİSİ:** Doz aşımı oluştuğu takdirde, hasta toksisite belirtileri açısından izlenmeli ve gereken şekilde standart destek tedavisi uygulanmalıdır. **SAKLAMAYA YÖNELİK ÖZEL TEDBİRLER:** 25°C'nin altında oda sıcaklığında saklayın. Işık ve nemden korumak için orijinal ambalajı içinde saklayın. **RAF ÖMRÜ:** 36 ay. **ÇOCUKLARIN GÖREMEYECEĞİ, ERİŞEMEYECEĞİ YERLERDE VE AMBALAJINDA SAKLAYINIZ. TİCARİ TAKDİM ŞEKLİ VE FİYATI:** 5.047,21 TL (Aralık 2023). **RUHSAT SAHİBİ:** İlko İlaç San. ve Tic. A.Ş. Veysel Karani Mah. Çolakoğlu Sk. No: 10 Rings Rezidans, Kat: 7-8-9. Sancaktepe / İstanbul. **RUHSAT TARİHİ VE NUMARASI:** 26.09.2014 Ruhsat Numaraları: 2014/765 Reçete ile satılır. Daha geniş ve ayrıntılı bilgi için lütfen ilacın ambalajında bulunan kısa ürün bilgisine bakınız veya firmamıza başvurunuz. İlko İlaç San. ve Tic. A.Ş. Veysel Karani Mah. Çolakoğlu Sk. No: 10 Rings Rezidans, Kat: 7-8-9. Sancaktepe/ İstanbul. Telefon: (0216) 564 80 00. Kurumsal internet sitesi: **www.ilko.com.tr**

HİVERAC 245 mg Film Kaplı Tablet Kısa Ürün Bilgisi

ETKİN MADDE: 245 mg tenofovir disoproksile eşdeğer, 300 mg tenofovir disoproksil fumarat. **FARMAKOLOJİK ÖZELLİKLER:** Tenofovir disoproksil fumarat, ön ilaç olan tenofovir disoproksilin fumarat tuzudur. Tenofovir disoproksil absorbe edilir ve bir nükleozid monofosfat (nükleotid) analoğu olan etkin madde tenofovire dönüştürülür. Maksimum tenofovir konsantrasyonları, aç karnına doz verildikten sonra 1 saat içinde veya yiyecek ile alındığında iki saat içinde gözlenmiştir. Açlık halindeki hastalarda tenofovir disoproksil fumarattan tenofovirin oral biyoyararlanımı yaklaşık %25'tir. Tenofovirin, plazma veya serum proteinine in vitro protein bağlanması sırasıyla %0.7 ve %7.2'den daha azdır. Tenofovir hem filtrasyon hem de etkin tübüler taşıma sistemi ile esasen böbreklerden atılır. Oral uygulamadan sonra, tenofovirin terminal yarı ömrü yaklaşık 12 ila 18 saattir. **TERAPÖTİK ENDİKASYONLAR:** HİVERAC, yetişkinlerde kronik hepatit B enfeksiyonunun tedavisinde ve HIV-1 ile enfekte olmuş 18 yaşın üzerindeki yetişkinlerin tedavisinde diğer antiretroviral ilaçlarla kombinasyon halinde kullanılır. **POZOLOJİ/UYGULAMA SIKLIĞI VE SÜRESİ:** Kronik hepatit B tedavisi veya HIV tedavisi için önerilen doz, günde bir kez yiyeceklerle beraber veya aç karnına alınan bir tablettir. **İSTENMEYEN ETKİLER:** Tenofovir ile tedavi edilen HIV-1 enfeksiyonlu hastalarda baş dönmesi, ishal, bulantı ve kusma çok yaygın olarak görülürken, gaz yaygın olarak görülmektedir. Kronik hepatit B' li hastalarda ise bulantı yaygın olarak görülmektedir. **DOZ AŞIMI VE TEDAVİSİ:** Doz aşımı oluştuğu takdirde, hasta toksisite belirtileri için izlenmeli ve gereken şekilde standart destek tedavisi uygulanmalıdır. Tenofovir, hemodiyaliz ile uzaklaştırılabilir. **SAKLAMAYA YÖNELİK ÖZEL TEDBİRLER:** 25°C'nin altındaki oda sıcaklığında saklayınız. Işıktan korumak için orijinal ambalajında saklayınız. **ÇOCUKLARIN GÖREMEYECEĞİ, ERİŞEMEYECEĞİ YERLERDE VE AMBALAJINDA SAKLAYINIZ. TİCARİ TAKDİM ŞEKLİ VE FİYATI:** Hiverac 245 mg 30 Film Kaplı Tablet **PSF:** 1.449,58 TL (Aralık 2023). **RUHSAT SAHİBİ:** İlko İlaç San. ve Tic. A.Ş. Veysel Karani Mah. Çolakoğlu Sok. No: 10, Rings Rezidans, Kat: 7-8-9, 34885, Sancaktepe / İstanbul. **RUHSAT TARİHİ:** 25.09.2014 Ruhsat Numaraları: 2014/744. Reçete ile satılır. Daha geniş ve ayrıntılı bilgi için lütfen ilacın ambalajında bulunan kısa ürün bilgisine bakınız veya firmamıza başvurunuz. İlko İlaç San. ve Tic. A.Ş. Veysel Karani Mah. Çolakoğlu Sk. No: 10 Rings Rezidans, Kat: 7-8-9. Sancaktepe/İstanbul. Telefon: (0216) 564 80 00. **Kurumsal İnternet Sitesi:** www.ilko.com.tr

MEDİLSMİKRO/24

FORTEVİR®

Entekavir

Kronik Hepatit B'de

Güçlü viral supresyon[1,2]

HSK* gelişimini azaltıcı etkinlik[3]

*HSK: Hepatoselliler Karsinom

Referanslar: 1) Türkiye Viral Hepatitler Tanı ve Tedavi Kılavuzu 2017. **2)** Shim JH, et al. Hepatology. 2009;50(4):1064-71. **3)** Su TH, et al. Liver Int. 2016;36(12):1755-1764.

HİVENT®

Tenofovir/Emtrisitabin

HIV'e karşı güç birliği

Hiverac®

Tenofovir

Hepatit B tedavisinde doğru tercih

www.medils.com